Cambios Propuestos al Servicio

Efectivos el 5 de julio de 2026

Cambios Propuestos por Ruta

Mejoras de Frecuencia

18

34

Cambios de Ruta

18

Más Confiabilidad

18

34

76

79

Servicio Nuevo

WeGo Link
Zones
Expansion

- South Zone
- Bellevue

Extensión de Horas de Servicio

79

Ruta 18 Airport

Mejoras de Frecuencia

- Días de semana y fines de semana
 - Mejorará a cada 30 minutos
 - » 6:00 a.m. a 6:00 p.m.
 - Cada 40 minutos en las noches

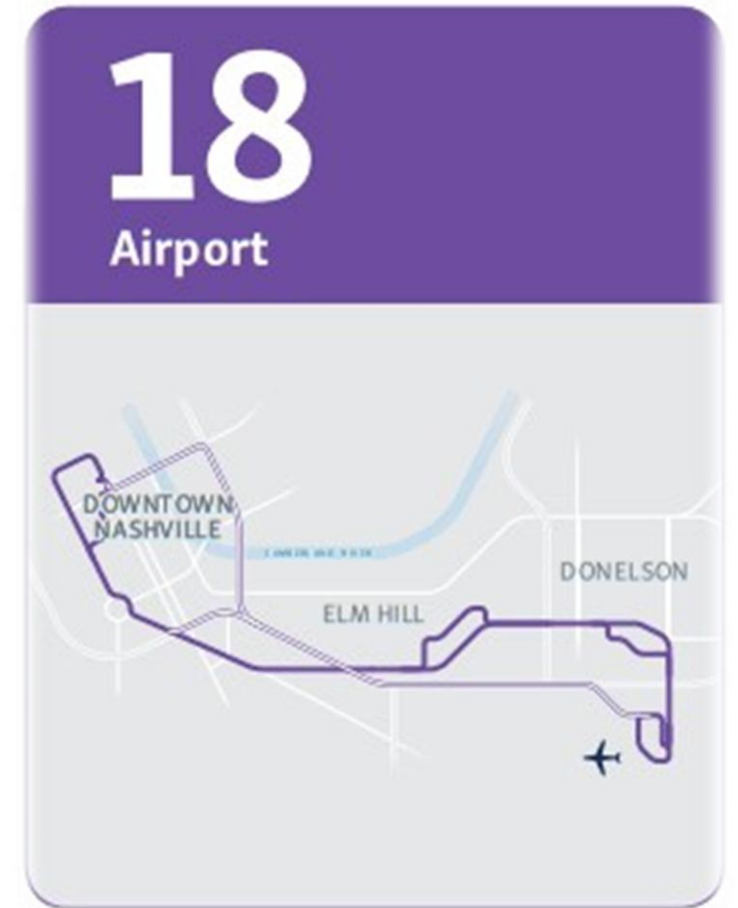

Ruta 18 Airport (cont.)

- Ajuste de Ruta
 - Para mejorar la puntualidad, el autobús ya no circulará por Acorn Drive ni por Massman Drive, y se eliminarán las paradas de autobús en este tramo.
 - El autobús ya no circulará por Elm Hill Pike entre Arlington Avenue y Murfreesboro Pike. Se eliminarán las paradas de autobús en este tramo.

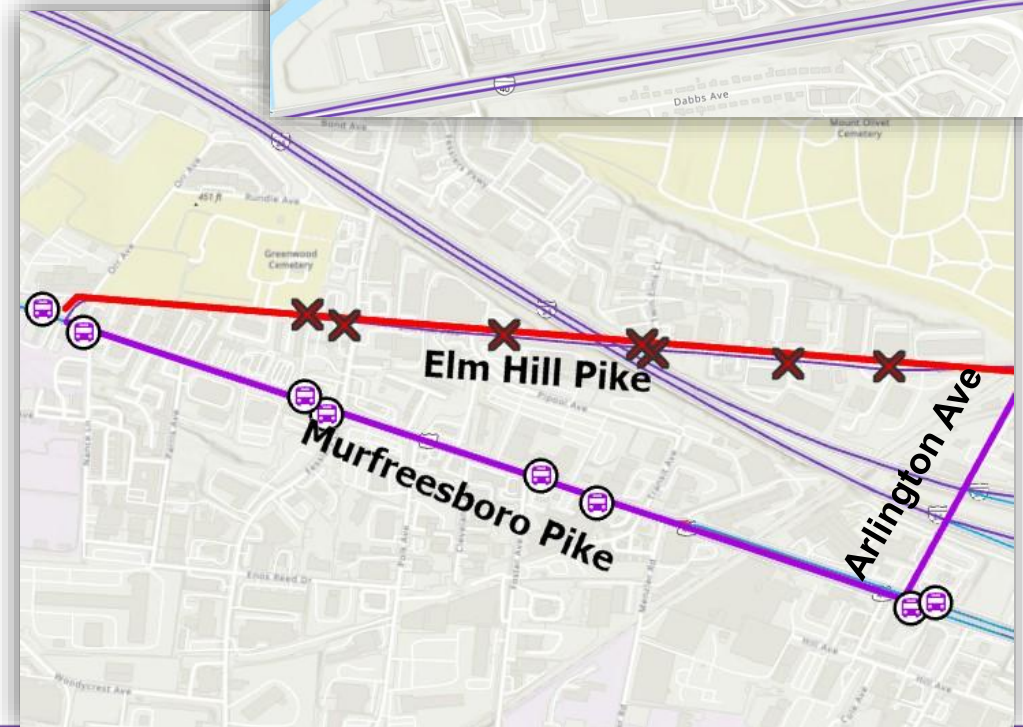
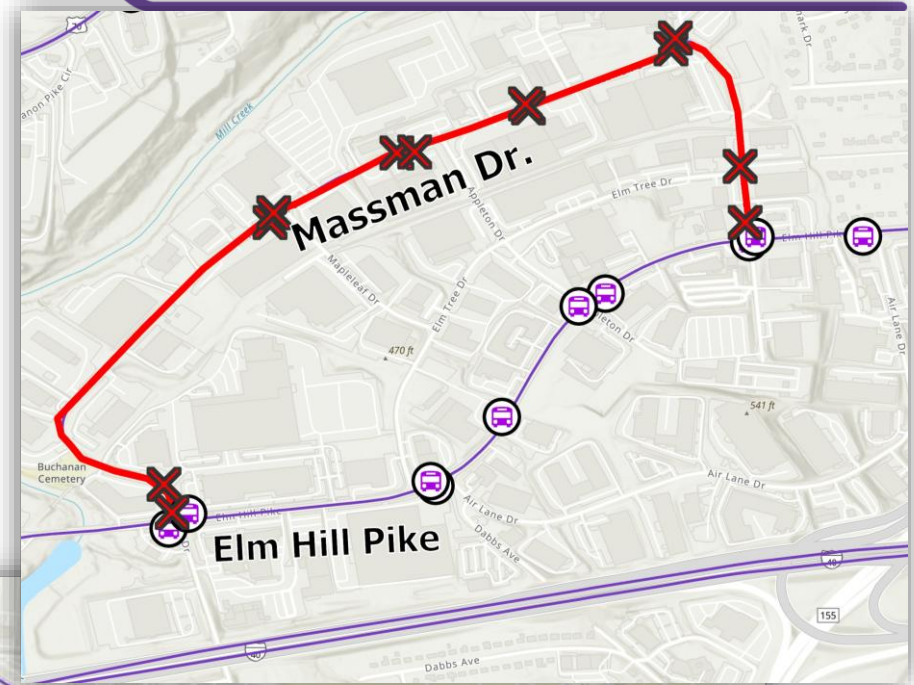

Routa 34 Opry Mills

Mejoras de Frecuencia

- Días de Semana
 - Mejorará de cada 60 minutos a cada 40 minutos
 - » De 6:00 a.m. hasta el final del servicio



Route 76 Madison and 79 Skyline

Rendimiento

- Se añadirá un vehículo adicional para mejorar la puntualidad y la fiabilidad de los viajes

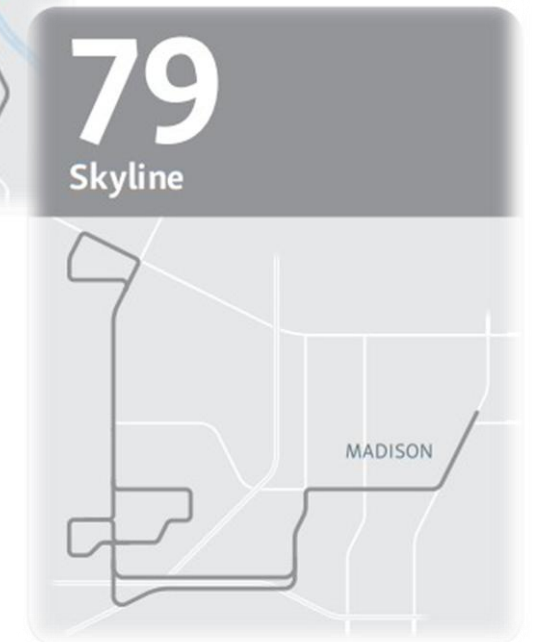
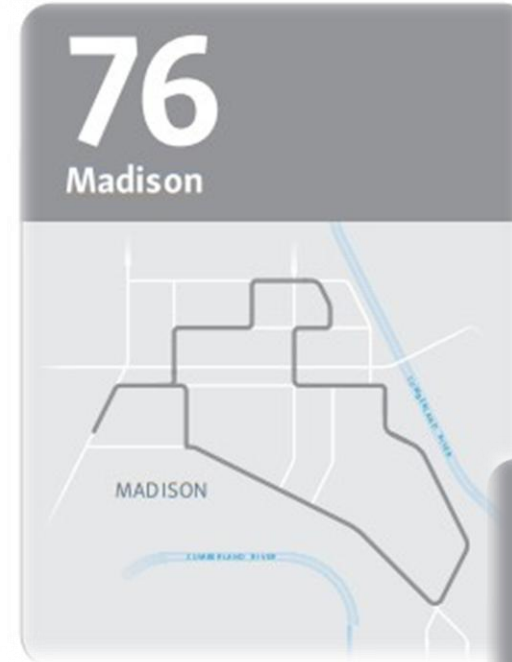

Route 79 Skyline

Extensión de Horas de Servicio

- Nuevas horas de operación
 - Hasta las 10:00 p.m.
 - » Coincidirá con el resto de las rutas de conexión

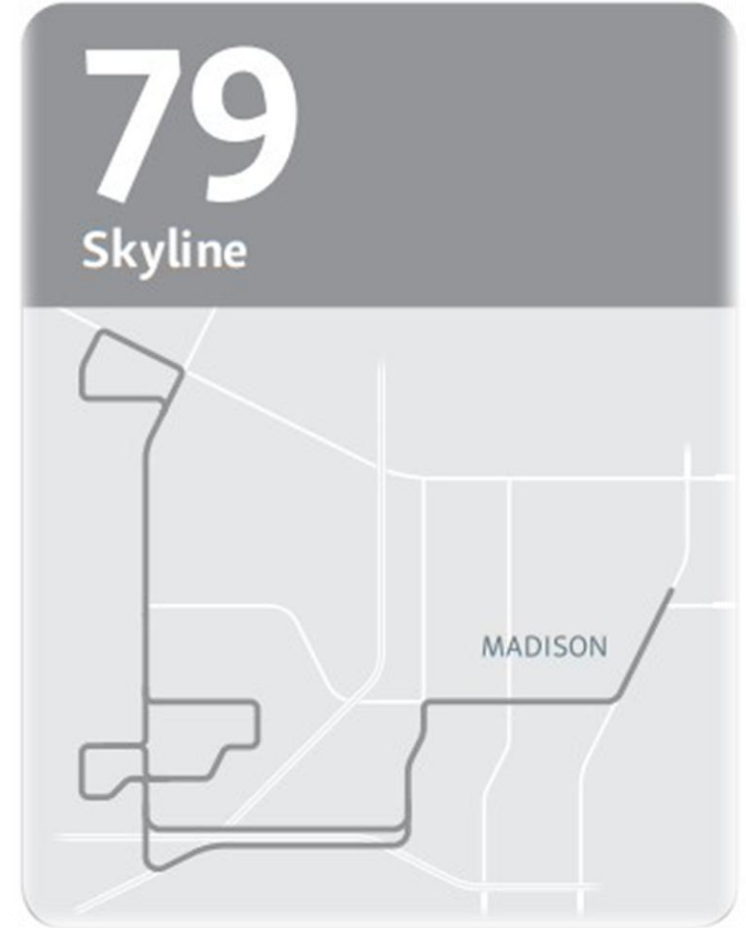

Cambios de Rutas para las Escuelas Públicas de Metro

- **Creswell Middle School**
 - El servicio de la tarde será operado por la ruta 77 Thompson-Wedgewood.
 - No habrá cambios en el servicio de la mañana
- **Stratford Middle School**
 - Se añadirán viajes para los horarios de entrada y salida de la escuela
- Todos los viajes de las escuelas que no sean “Magnet” se ajustarán a los horarios de entrada y salida de las escuelas de Metro



Expansión de Zonas de WeGo Link

Zona de South Nashville

- Zona expandida para incluir Overton High School

Zona de Bellevue

- Zona expandida para incluir el área alrededor de Rodney Drive en West Meade

Zona de South Nashville

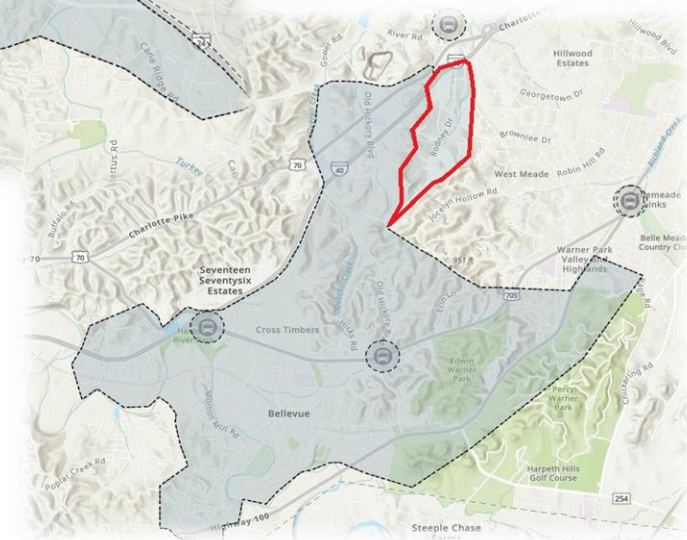
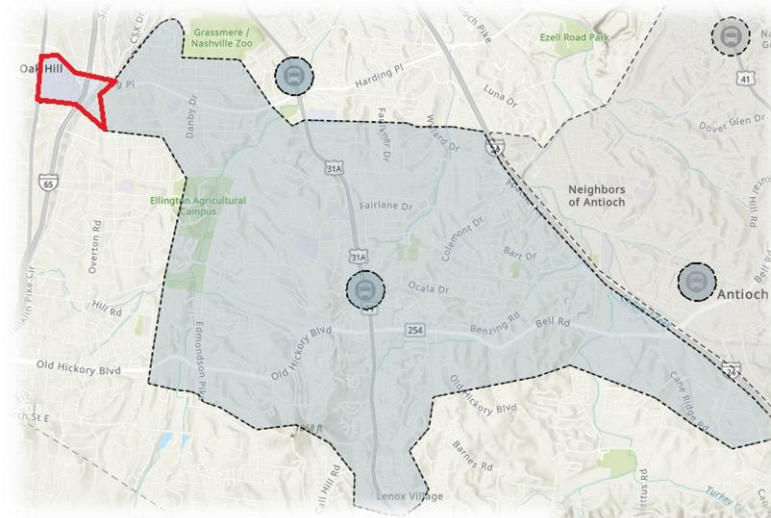

Zona de Bellevue

Más información

- ¿Preguntas?
 - www.wegotransit.com
 - Correo electrónico: WeGoTransit@nashville.gov
 - Llamar: 615-862-5950 – Servicio al Cliente
- **Los cambios serán efectivos el 5 de julio de 2026**

